EL TABAQUISMO EN ARGENTINA

MUERTE, ENFERMEDAD
Y SITUACIÓN IMPOSITIVA

IECS
INSTITUTO DE EFECTIVIDAD CLINICA Y SANITARIA

123 PERSONAS MUEREN POR DÍA
en la Argentina a causa del tabaquismo.
33.326 MILLONES DE PESOS SON GASTADOS CADA AÑO
para tratar problemas de salud provocados por el tabaco.

MUERTES ANUALES ATRIBUIBLES AL TABAQUISMO

La información que aquí se muestra forma parte de una investigación colaborativa realizada por un equipo de más de 40 investigadores y decisores sanitarios de universidades, centros de investigación e instituciones públicas de Argentina, Bolivia, Brasil, Chile, Colombia, Perú y México.

Se utilizó un modelo matemático para estimar las probabilidades que tienen las personas de enfermar o morir por cada una de las condiciones asociadas con el tabaquismo.

Los datos corresponden a 2015.

13.2%

DE TODAS LAS MUERTES QUE SE PRODUCEN EN EL PAÍS PUEDEN SER ATRIBUIDAS AL TABAQUISMO

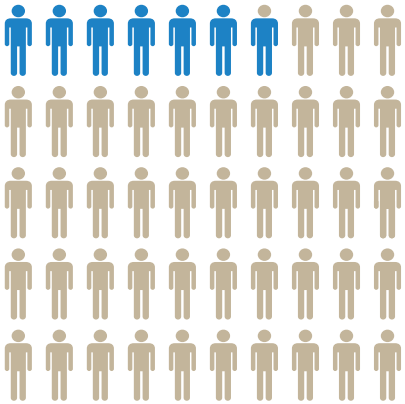

44.851

MUERTES POR AÑO
QUE PODRÍAN EVITARSE

$ 33.325.619.707

ES EL COSTO DIRECTO
EN EL SISTEMA DE SALUD ATRIBUIBLE AL TABAQUISMO
($ pesos argentinos)

PERSONAS QUE ANUALMENTE ENFERMAN POR MOTIVOS ATRIBUIBLES AL TABACO

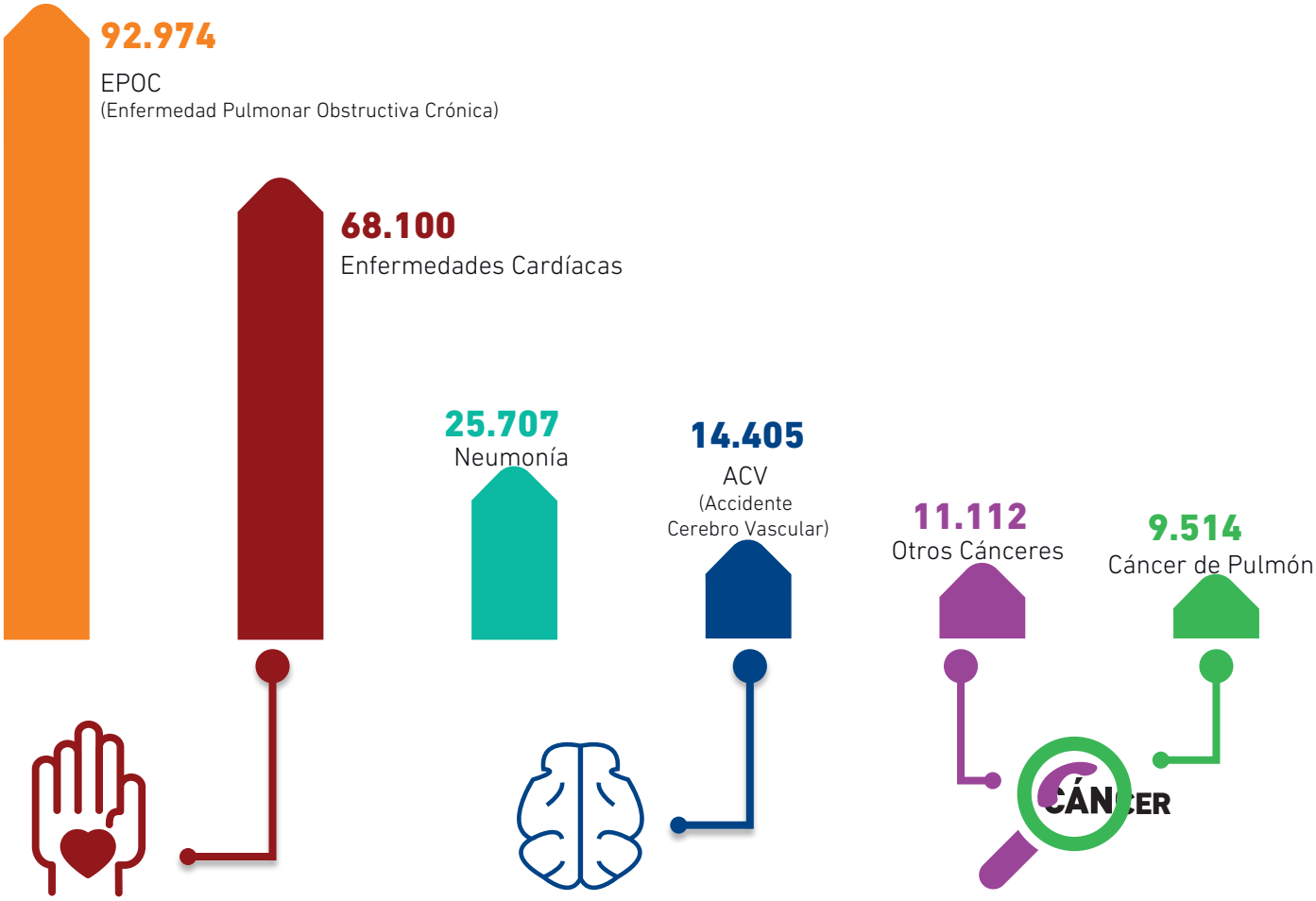

68.100
INFARTOS E INTERNACIONES
POR ENFERMEDAD
CARDÍACA

14.405
PERSONAS SUFREN DE UN
ACCIDENTE CEREBRO VASCULAR

20.627
PERSONAS SON DIAGNOSTICADAS DE UN
CÁNCER
PROVOCADO POR EL TABAQUISMO

MUERTES ANUALES POR ENFERMEDADES ATRIBUIBLES AL TABACO

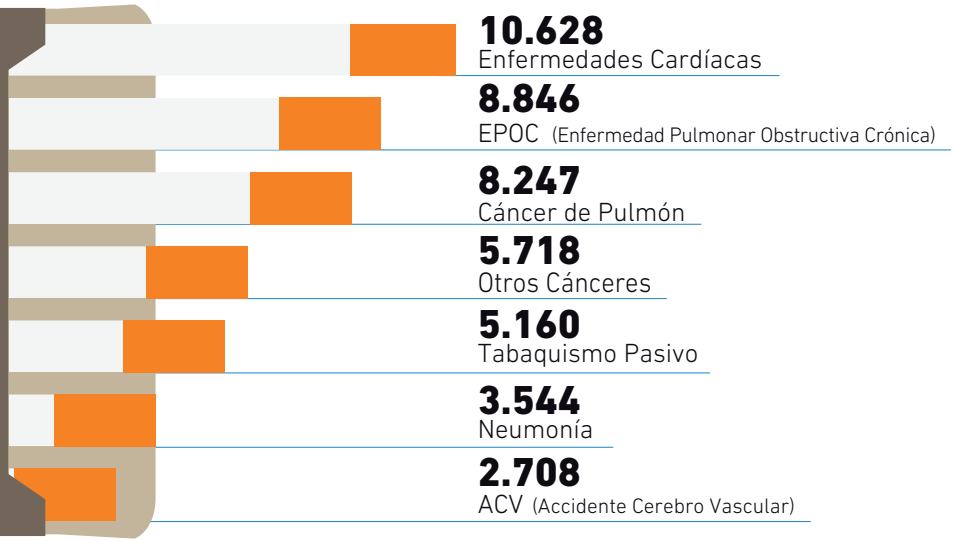

EN EL TOTAL DE LA POBLACIÓN:

CADA AÑO SE PIERDEN

998.881

AÑOS DE VIDA

POR MUERTE PREMATURA Y DISCAPACIDAD

CONSECUENCIAS DE FUMAR

Años de vida perdidos por persona

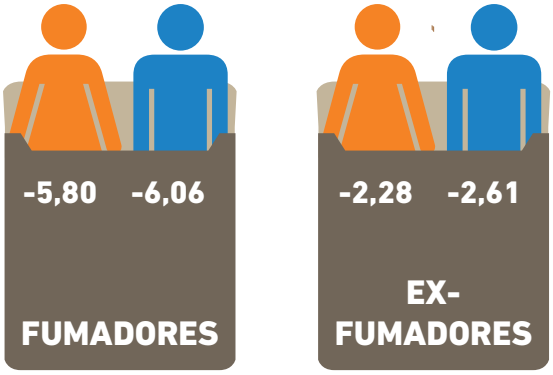

COSTOS DE ATENCIÓN ASOCIADOS CON EL TABAQUISMO

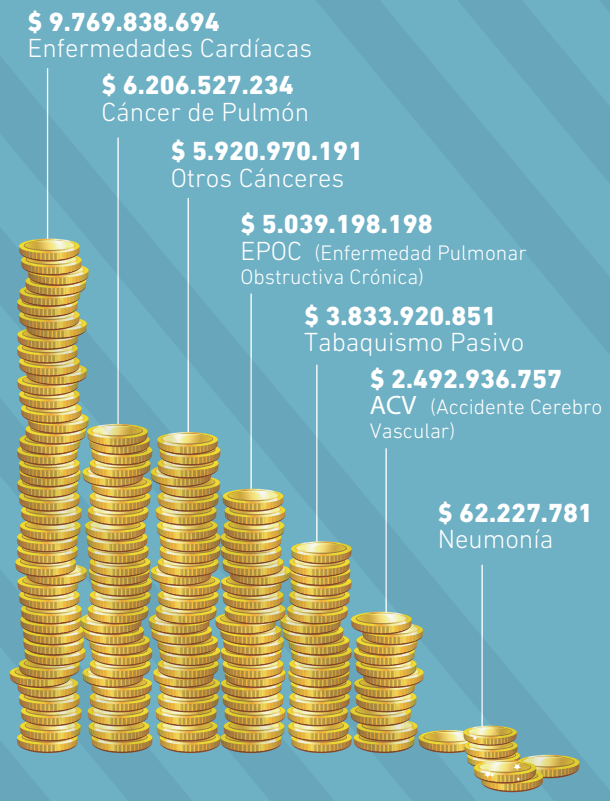

En Argentina, la recaudación impositiva por la venta de cigarrillos ($18 mil millones anuales) apenas llega a cubrir un poco más de la mitad de los gastos directos que el cigarrillo provoca en el sistema de salud.

El aumento de los impuestos está reconocido en todo el mundo como una de las medidas más importantes que los países deberían implementar para combatir el tabaquismo.

El precio de los cigarrillos en Latinoamérica es extraordinariamente bajo en comparación con otras regiones del mundo. Esto facilita el acceso al tabaco, especialmente entre los jóvenes.

¿QUÉ OCURRIRÍA **SI ARGENTINA AUMENTARA** UN 50% **EL PRECIO DE LOS CIGARRILLOS?**

Se estaría implementando

UNA DE LAS MEDIDAS MÁS EFECTIVAS PARA CONTROLAR EL CONSUMO DE TABACO

EN 10 AÑOS PODRÍAN EVITARSE:

25.557
MUERTES

42.560
INFARTOS Y EVENTOS CARDÍACOS

15.451
ACCIDENTES CEREBRO-VASCULARES

11.222
NUEVOS CÁNCERES

618.586
AÑOS DE VIDA PERDIDOS POR MUERTE Y DISCAPACIDAD

ADEMAS SE OBTENDRÍAN BENEFICIOS ECONÓMICOS

$85.619 MILLONES
(PESOS ARGENTINOS)
EN LOS PRÓXIMOS 10 AÑOS.

→ **$19.791 MILLONES**
POR AHORRO EN COSTOS SANITARIOS

→ **$65.828 MILLONES**
POR RECAUDACIÓN IMPOSITIVA ADICIONAL

¿QUÉ OCURRIRÍA **SI ARGENTINA AUMENTARA** UN 50% **EL PRECIO DE LOS CIGARRILLOS?**

MUERTES QUE PODRÍAN EVITARSE

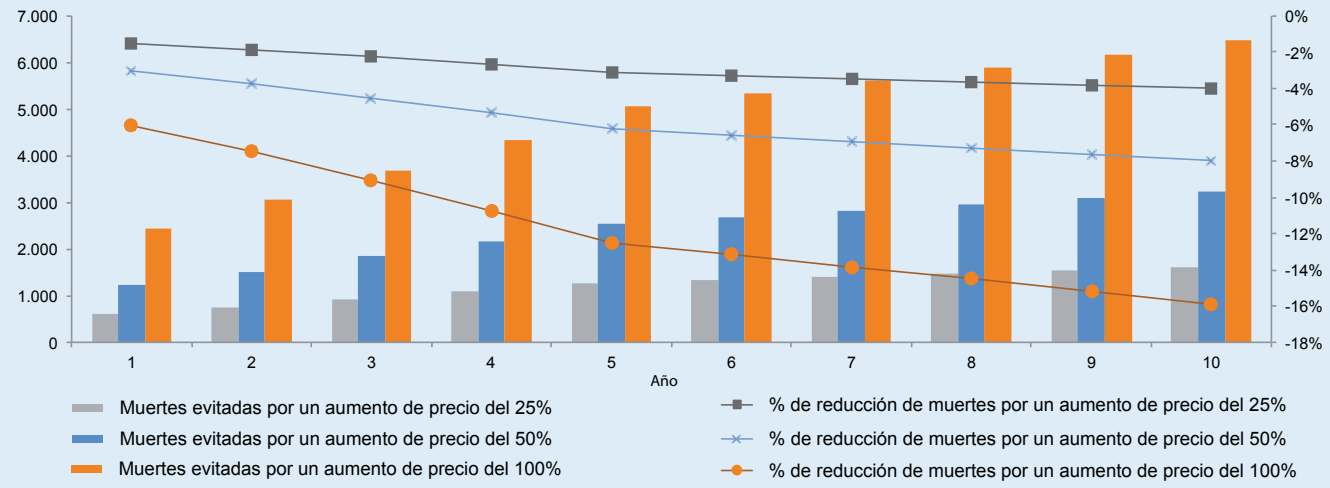

COSTOS EN ATENCIÓN SANITARIA QUE PODRÍAN EVITARSE

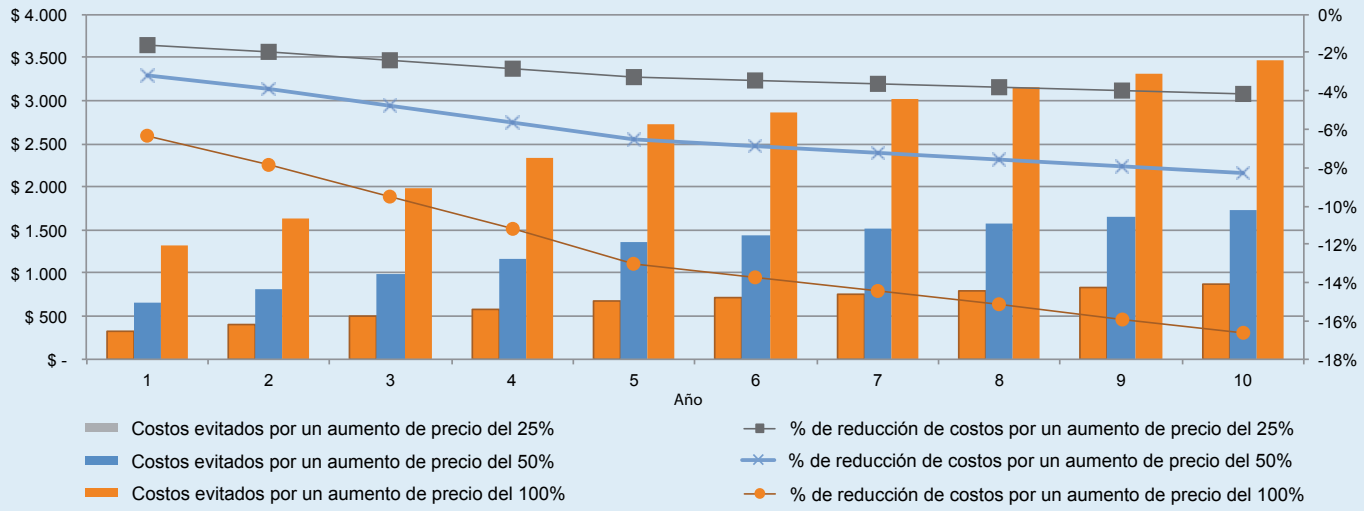

MUERTE, ENFERMEDAD Y SITUACIÓN IMPOSITIVA DEL TABAQUISMO EN ARGENTINA

El tabaquismo es la principal causa prevenible de muerte y enfermedad a nivel mundial. Cada año, más de cinco millones de muertes en el mundo son atribuibles al consumo de productos del tabaco y se espera que para el 2025 la cantidad de decesos anuales alcance los 10 millones. En Argentina, se estima que el 22 por ciento de las mujeres y el 32% de los hombres son fumadores.

La información que aquí se muestra forma parte de una investigación en la que colaboraron **más de 40 investigadores y decisores sanitarios de universidades, centros de investigación e instituciones públicas de Argentina, Bolivia, Brasil, Chile, Colombia, México y Perú.** Los resultados se obtuvieron utilizando un modelo matemático desarrollado por el grupo de investigación (1) que permite estimar las probabilidades que tienen las personas de enfermar o morir a causa de cada una de las 17 condiciones asociadas al tabaquismo.

En **Argentina** el tabaquismo ocasiona una importante cantidad de muertes, enfermedades y costos sanitarios. El mayor peso está dado por las enfermedades cardiovasculares, la enfermedad pulmonar obstructiva crónica (EPOC) y el cáncer de pulmón. Su impacto en la mortalidad y en la calidad de vida es responsable en forma directa de la pérdida de 998.881 años de vida cada año y explica el 13,2% de todas las muertes que se producen en el país en mayores de 35 años. Esto representa **44.851 muertes por año que podrían ser evitadas.**

El tabaquismo genera además un **costo directo anual de $ 33 mil millones** (pesos argentinos), lo que equivale al 0,75% de todo el producto bruto interno (PBI) del país y al 7,5% del monto que Argentina gasta en salud cada año. La recaudación impositiva por la venta de cigarrillos es de alrededor de AR$ 17 mil millones anuales, un valor que **apenas llega a cubrir un poco más de la mitad de los gastos directos** provocados por el cigarrillo en el sistema de salud. Debido al bajo precio al que los consumidores acceden a los cigarrillos en el mercado argentino, **existe un amplio margen para aumentar los impuestos** en un rango que podría superar el 200%. El aumento del precio de los cigarrillos a través de impuestos es reconocido en el mundo como la medida más costo-efectiva para controlar su consumo.

Como puede observarse en los resultados de esta investigación, con **un incremento en el precio de los cigarrillos en Argentina podrían lograrse enormes beneficios** para toda la población. Un aumento de **tan sólo un 50%** podría llegar a **evitar más de 25.000 muertes, 42.000 infartos, 11.000 nuevos cánceres y eliminar casi 15.000 accidentes cerebrovasculares (ACV)** en diez años. Y aun así el precio de los cigarrillos continuaría siendo bajo para los estándares internacionales. Además, **se podrían generar recursos por $85.000 millones**, cifra derivada del ahorro en gastos sanitarios y del aumento en la recaudación impositiva.

El equipo de profesionales que realizó esta investigación espera que los resultados de este trabajo ayuden a aumentar **la conciencia sobre el impacto sanitario y económico del tabaquismo** y constituyan una herramienta útil para que los gobiernos y sistemas de salud puedan definir medidas más efectivas y eficientes en la lucha contra el tabaquismo.

Este proyecto colaborativo fue financiado a través de una serie de subsidios de investigación otorgados por el Centro Internacional para el Desarrollo de Canadá (IDRC), la Red Internacional de Epidemiología Clínica (INCLEN Trust), la Iniciativa para la Investigación Cardiovascular en países en desarrollo (IC-Health), la Asociación Americana del Cáncer, el Instituto Nacional del Cáncer de Francia y el Instituto deInvestigación del Cáncer del Reino Unido.

(1) Pichon-Riviere A, Augustovski F, Bardach A, Colantonio L. for the LatinCLEN Tobacco Research Group. *Development and Validation of a Microsimulation Economic Model to Evaluate the Disease Burden Associated with Smoking and the Cost-Effectiveness of Tobacco Control Interventions in Latin America.* **ValueHealth. 2011 Jul-Aug;14(5 Suppl 1):S51-9.**

IECS
INSTITUTO DE EFECTIVIDAD CLÍNICA Y SANITARIA

Para un mayor detalle sobre la metodología y los resultados consultar reportes técnicos sobre carga de enfermedad y aumento de impuestos disponibles en www.iecs.org.ar